Ecosistemas de IA en Salud: De la Prueba de Concepto a la Práctica Clínica

Visión Artificial, Modelos de Lenguaje Soberanos y Aprendizaje por Refuerzo

Curso Integral de Capacitación Técnico-Clínica

Uniendo la ingeniería de datos con el criterio médico

NotebookLM

El Paradigma de la Inteligencia Aumentada

La IA médica no sustituye el juicio clínico; actúa como una segunda lectura matemática infatigable.

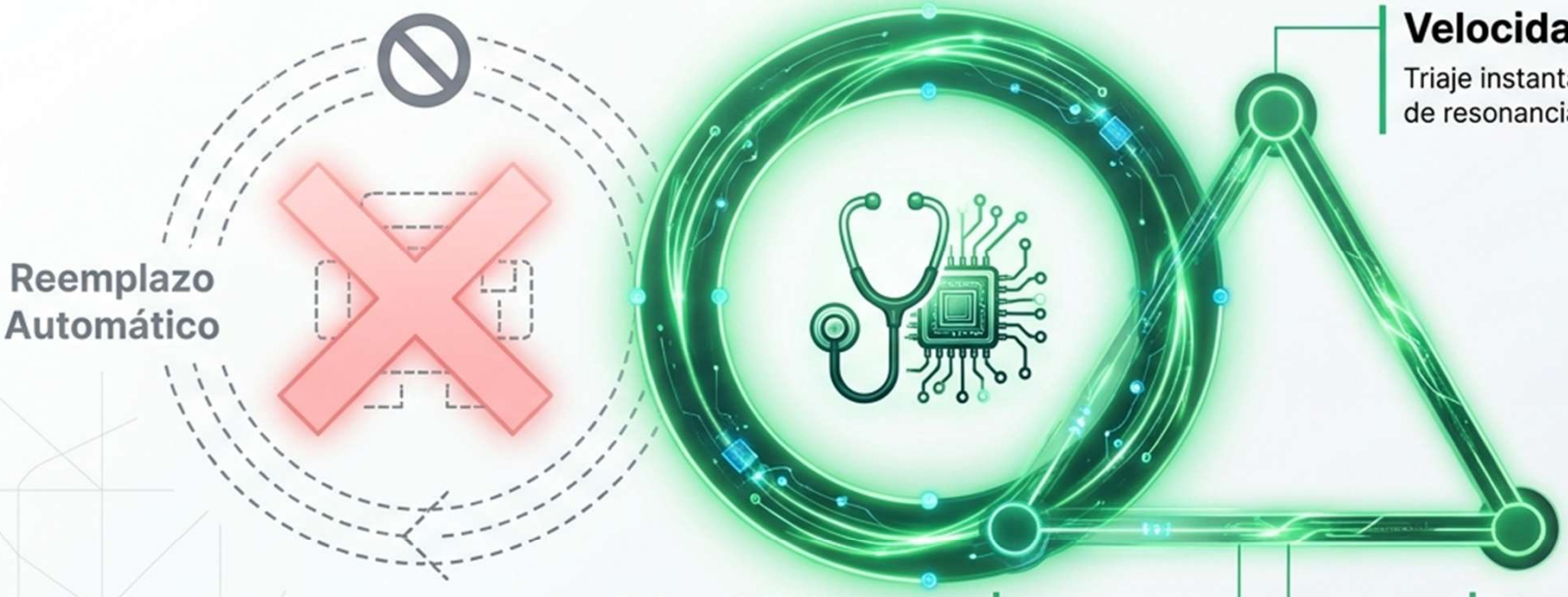

Velocidad

Triaje instantáneo y procesamiento de resonancias en milisegundos.

Privacidad

Infraestructuras soberanas (in-house) con cumplimiento estricto de RGPD y HIPAA.

Estandarización

Calidad diagnóstica inmune a la fatiga del turno de madrugada y a la carga asistencial.

NotebookLM

El Blueprint Tecnológico del Curso

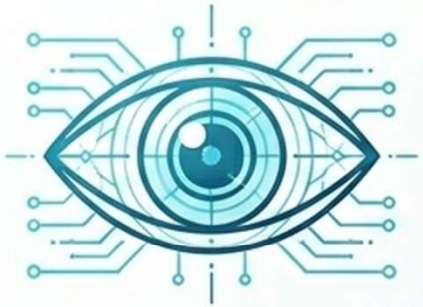

Pilar 1: Visión

Técnica: Deep Learning / YOLO26

Caso: Detección de Tumores en RM

Reto: Modelos predictivos visuales y Edge AI

Pilar 2: Lenguaje

Técnica: Edge AI / Docker Model Runner

Caso: Copiloto Clínico Local

Reto: Privacidad e interacción sin alucinaciones

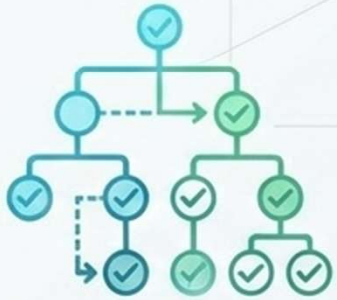

Pilar 3: Decisión

Técnica: Aprendizaje por Refuerzo (RL)

Caso: Optimización de Tratamientos

Reto: Incertidumbre, sesgos y ensayos empíricos

NotebookLM

PILAR 1 | Detectando lo Invisible con YOLO

Traducción Conceptual: Transfer Learning = Tomar un modelo pre-entrenado brillante en formas generales y darle un curso acelerado de especialización oncológica.

Training Set (70%)
Para aprender patrones

Testing Set (30%)
Para evaluar con casos nunca vistos
y evitar la memorización matemática

NotebookLM

El Despliegue en el Mundo Real

Ingeniería & Edge AI (Técnica)	Riesgo Clínico y Ética (Impacto)
Data Augmentation (Rotación probabilística y volteo)	Inmunidad al movimiento del paciente en el escáner.
Cuantización a INT8 / ONNX (Reducción de pesos matemáticos)	Despliegue ágil en hardware limitado, como ecógrafos móviles.
Métricas: Falsos Negativos	El grave peligro de omitir un tumor en etapas tempranas.
Sesgo de Automatización	Riesgo sistémico de que el radiólogo pierda el sentido crítico y confíe ciegamente en la máquina por rutina.

NotebookLM

PILAR 2 | Lenguaje Local y Soberanía de Datos

El Dilema Regulatorio: Los LLMs comerciales agilizan procesos, pero enviar historiales médicos a la nube viola flagrantemente el RGPD y la HIPAA.

Nube Pública
(OpenAI/Cloud)

Hospital Local Network

Despliegue nativo 100% in-house

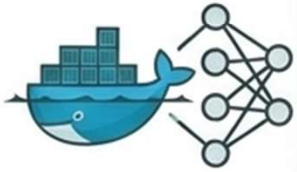

Docker Model Runner

Ventaja Operativa (--detach):
Cargar modelos en el background de la memoria RAM elimina las latencias de lectura de disco, permitiendo interacciones en tiempo real.

NotebookLM

Domando a la IA Conversacional

Reto 1: Mitigar Alucinaciones Clínicas

- **Ajuste a 0.1:** Fuerza respuestas deterministas y elimina la creatividad.
- **System Prompts Estrictos:** Inyectar directrices éticas (Si no tienes evidencia científica comprobada, indica: No tengo información).

Reto 2: Inyección de Contexto Local

- **Retrieval-Augmented Generation:** Dotar a la IA del conocimiento interno del hospital.
- **Supera el límite** de su entrenamiento base mediante prefijos interactivos.

NotebookLM

PILAR 3 | Aprendizaje por Refuerzo (El Dilema Clínico)

El Problema de los Bandidos Multi-Brazo: 5 tratamientos disponibles. Eficacia real desconocida.
Objetivo: Curar al máximo número de pacientes.

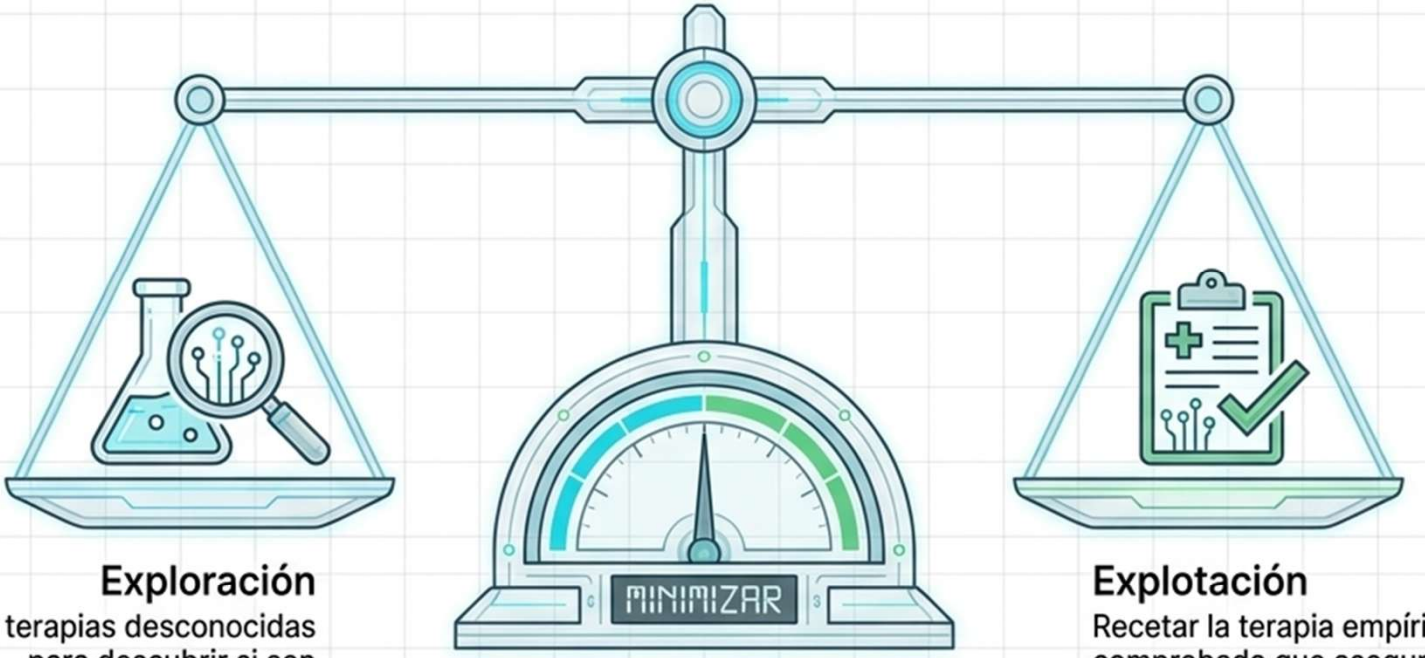

Exploración
Probar terapias desconocidas para descubrir si son superiores a largo plazo.

Explotación
Recetar la terapia empíricamente comprobada que asegura curar al paciente de hoy.

Métrica Clave: Regret (Arrepentimiento)
Minimizar la salud estadísticamente perdida por no haber elegido el tratamiento óptimo desde el día 1.

NotebookLM

Estrategias Algorítmicas (Los Agentes Médicos)

	Agente	Mecanismo Matemático	Traducción Clínica	Riesgo de la Política
1	Random Agent	Selección Aleatoria	Línea base ciega y no ética	Riesgo ético crítico: no uso de datos.
2	Epsilon-Greedy	90% explota lo mejor, 10% explora al azar	Prueba controlada constante	Limitación crónica: explora eternamente, incluso habiendo certeza empírica
3	Softmax	Asigna probabilidades relativas basadas en Temperatura	Regula la audacia; explora proporcionalmente a la promesa histórica	✓
4	Policy Gradient	Aprende una preferencia probabilística ascendente	No adivina tasas, desarrolla una tendencia matemática hacia el éxito	✓

NotebookLM

El Primum Non Nocere y el Sesgo Histórico

El Peligro de la Exploración Ciega

La exploración algorítmica azarosa sobre pacientes reales viola la no maleficencia.

Reto Técnico: Modificar el entorno de Python para imponer una penalización masiva (Reward de -5.0) en caso de toxicidad.

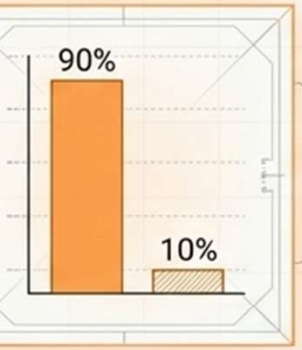

Sesgo Algorítmico de Inicialización (Bias)

Si las matrices de conocimiento se pre-cargan con históricos donde el 90% son de una etnia o género específico, la IA arrancará ciega.

Impacto Clínico: Perjudicará sistemáticamente a minorías desde el día uno al recetarles la opción subóptima por pura inercia estadística.

NotebookLM

Síntesis Estratégica: **De Laboratorio a Producción**

Implementar **flujos Human-in-the-Loop** donde el modelo proponga el borrador, pero la firma clínica final sea estrictamente humana.

Migrar de un contenedor Docker aislado a clústeres orquestados (ej. Kubernetes) para soportar a 150+ médicos interactuando simultáneamente.

Reemplazar el acceso abierto inicial (WEBUI_AUTH=false) con integración LDAP/Active Directory y generar Audit Logs Logs inmutables.

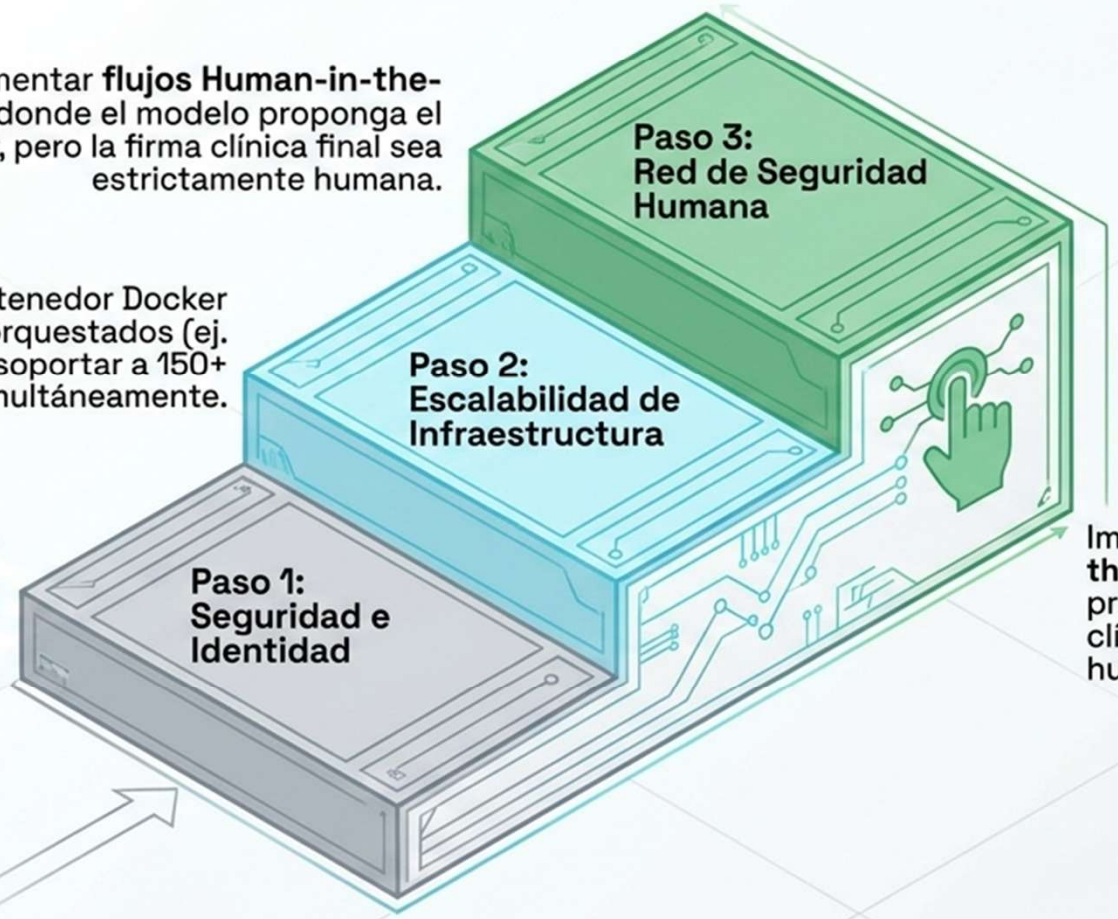

Implementar **flujos Human-in-the-Loop** donde el modelo proponga el borrador, pero la firma clínica final sea estrictamente humana.

NotebookLM

Integración del Flujo de Trabajo (Workshop Challenge)

Reto Interdisciplinar: Diseñemos el despliegue del **Copiloto Soberano** en Urgencias.

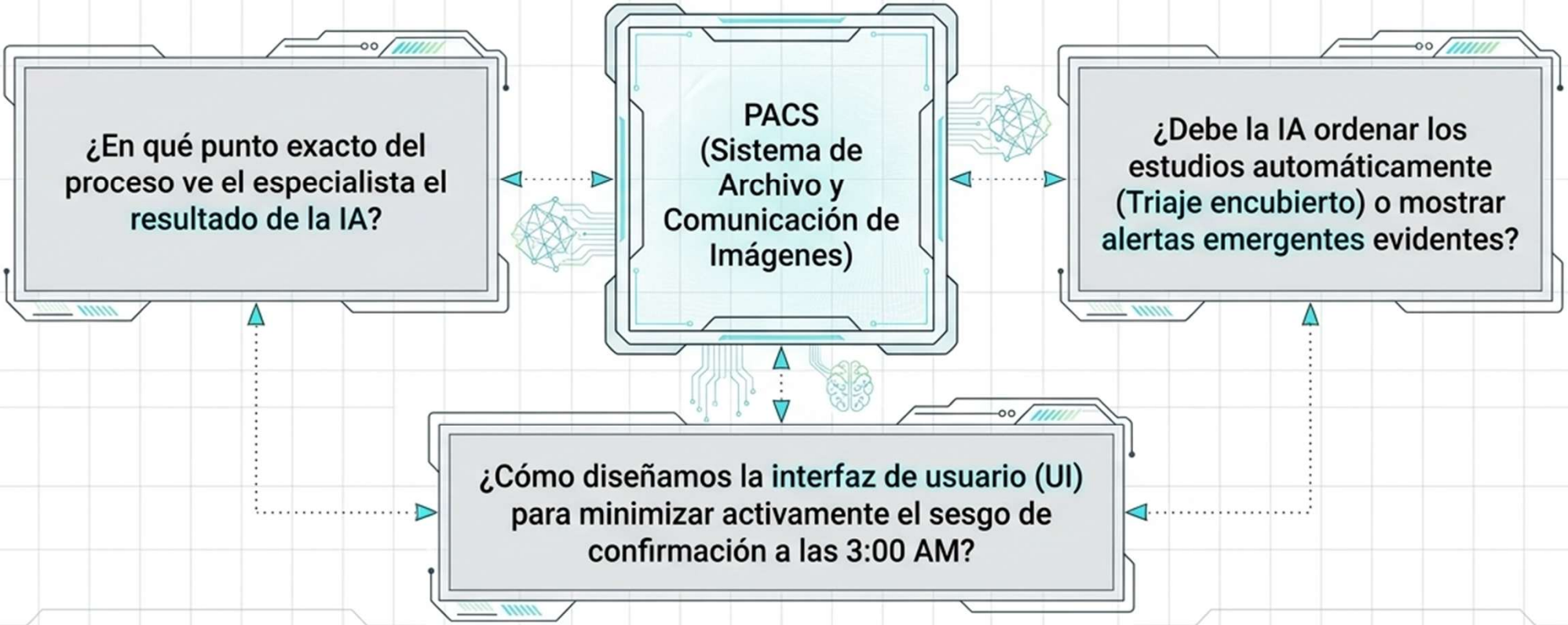

NotebookLM

La inteligencia artificial no transformará la salud reemplazando a los médicos, sino dotándolos de instrumentos infatigables que devuelvan el enfoque a donde pertenece: la humanidad del paciente.

Próximos Pasos: Acceso a repositorios, inicialización de entornos **Docker Desktop** y ejecución de cuadernos en **Jupyter Notebook**. Arranca la fase de desarrollo práctico.

NotebookLM